

NÁVRH NA PREDAJ NEHNUTEĽNOSTÍ

1. Predávajúci : Obec Koplastovce

Kupujúci : Mgr.Linda Horváth – Moravec , Hlohovec

Druh pozemku : lesný pozemok , parc.č. 324/37

Výmera : 273 m²

Cena : 0,50€ / m²

Obecné zastupiteľstvo v Koplastovciach dňa 16.4.2019 prijalo uznesenie číslo IV/09/2019 v ktorom zobralo na vedomie žiadosť Mgr.Lindy Horváth-Moravec , Hlohovec o odkúpenie parc.č. Nakoľko žiadateľka užíva pozemok viac ako 30 rokov a pozemok sa nachádza v bezprostrednej blízkosti nehnuteľnosti , ktorej je vlastníkom a pravidelne uhrádza všetky poplatky rozhodlo Obecné zastupiteľstvo o spôsobe prevodu vlastníctva podľa ustanovenia § 9 ods.2 písmn.a/ Zákona o majetku obcí „ z dôvodu hodného osobitného zreteľa „

2. Predávajúci : Obec Koplastovce

Kupujúci : PhDr. Jozef Jurík , Nitra

Druh pozemku : lesný pozemok , parc.č. 324/36

Výmera : 830 m²

Cena : 0,50€ / m²

Obecné zastupiteľstvo v Koplastovciach dňa 16.4.2019 prijalo uznesenie číslo IV/10/2019 v ktorom zobralo na vedomie žiadosť PhDr. Jozefa Juríka , Nitra Nakoľko žiadateľ užíva pozemok viac ako 30 rokov a pozemok sa nachádza v bezprostrednej blízkosti nehnuteľnosti , ktorej je vlastníkom a pravidelne uhrádza všetky poplatky rozhodlo Obecné zastupiteľstvo o spôsobe prevodu vlastníctva podľa ustanovenia § 9 ods.2 písmn.a/ Zákona o majetku obcí „ z dôvodu hodného osobitného zreteľa „

Geometrický plán je podkladom na právne úkony, keď údaje doterajšieho stavu výkazu výmer sú zhodné s údajmi platných výpisov z katastra nehnuteľností

Vyhotovitel Milan Fančovič Geodetické a kartografické práce Sasinkovo 35 920 65 milan.fancovic@gmail.com ičo: 43 855 725		Kraj <i>Trnavský</i>	Okres <i>Hlohovec</i>	Obec <i>Koplatovce</i>
Kat. územie <i>Koplatovce</i>		Číslo plánu <i>71/2019</i>	Mapový list č <i>ZS-XIII-18-8</i>	
GEOMETRICKÝ PLÁN na zameranie nehnuteľností p.č. 324/36 a 324/37				
Vyhotovil		Autorizačne overil		Úradne overil Meno: <i>Ing. Mária Míňarechová</i>
Dňa: <i>31.05.2019</i>	Meno: <i>Milan Fančovič</i>	Dňa: <i>22077700</i>	Meno: <i>Ing. Jaroslav Režnák</i>	Dňa: Číslo:
Nové hranice boli v prírode označené <i>drev. kolíkmi</i>		Náležitostami a presnosťou zodpovedá predpisom		Úradne overené podľa § 9 zákona NR SR č. 215/1995 Z.z. o geodézii a kartografii Pečiatka a podpis
Záznam podrobného merania (meračský náčrt) č. <i>458</i>		Pečiatka a podpis		
Súradnice bodov označených číslami a ostatné meračské údaje sú uložené vo všeobecnej dokumentácii				

VÝKAZ VÝMER

str. 1

Doterajší stav				Zmeny					Nový stav					
Číslo		Výmera		Druh pozemku	Diel	k parcele číslo	m ²	od parcely číslo	m ²	Číslo parcely	Výmera		Druh pozemku	Vlastník, (iná opráv. osoba) adresa, (sídlo)
PK vložky	parcely	ha	m ²								ha	m ²		
LV	KN-E	KN-C												
Stav právny														
450	315/1		4431	ost.pl.	1	324/36	830			(315/1	3328	ost.pl.)	Doterajší	
					2	324/37	273							
					1			315/1	830	324/36	830	lesný poz. 38	Doterajší	
					2			315/1	273	324/37	273	lesný poz. 38	detto	
<i>Spolu:</i>			4431				1103		1103		4431			
Stav podľa registra C KN														
		324/1	2	7966	lesný poz.					324/1	2	6863	lesný poz. 38	Doterajší
										324/36		830	lesný poz. 38	ako v stave právnom.
										324/37		273	lesný poz. 38	detto
<i>Spolu:</i>			2	7966							2	7966		

Legenda: kód spôsobu využívania 38 Pozemok s lesným porastom, dočasne bez lesného porastu na účely obnovy lesa alebo po vykonaní náhodnej ťažby

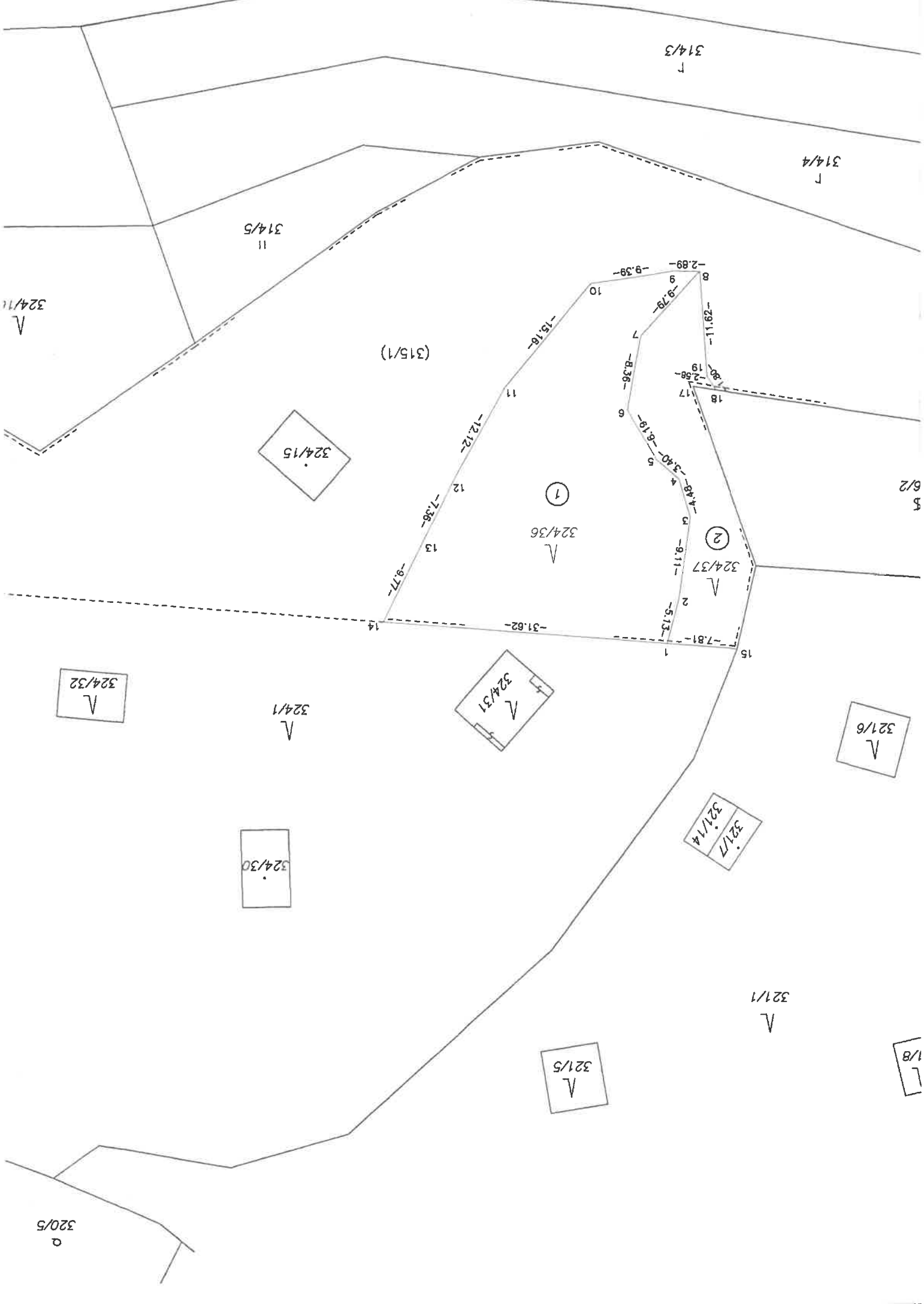

314/3
↓

314/4
↓

314/5
11

324/11
∧

(315/1)



①
324/36
∧

②
324/37
∧

6/2
\$

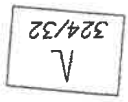

324/1
∧

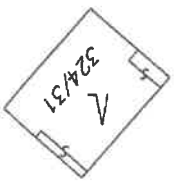

321/1
∧



320/5
○